FIAB

Lecce

Cicloamici

LECCE PIÙ SICURA IN BICI E A PIEDI

FIAB

Collegato Ambientale e Legge di Stabilità, nuova linfa alla sostenibilità in Italia

Prevedono risorse e disposizioni per incentivare la mobilità sostenibile: 35 milioni di € per ciclabili, car pooling e mobilità sostenibile nelle città. 91 mln di euro per ciclovie turistiche, velo-stazioni e zone30

FIAB Lecce Cicloamici

FIAB

BICICLETTANDO

Che storia!
Che numeri!
Che entusiasmo!

Il Progetto

FIAB Lecce Cicloamici ha ideato **BICICLETTANDO**, il programma di educazione stradale e mobilità sostenibile per gli alunni delle classi della scuole primarie (V classi) e scuole secondarie di primo grado (Prime Classi) di Lecce ed alcuni Comuni dell'Hinterland

Il Programma

"***LECCE PIU' SICURA IN BICI E A PIEDI***" nell'ambito del "Collegato Ambientale" (Art. 5 della Legge 28 Dicembre 2015, N. 221, Ministero dell'Ambiente e della Tutela del Territorio e del Mare – MATTM).

Costo totale del progetto € 1.605.000 di cui € 962.900 a carico del Ministero

Comuni partner: Lecce e quelli della prima cerchia (Cavallino, Lequile, Lizzanello, Monteroni di L., San Cesario, S. Pietro in Lama, Surbo).

Il Programma

- Realizzazione di servizi e infrastrutture di mobilità collettiva e/o condivisa (piedibus, car pooling, car sharing, bike sharing, bicibus, bike to work, infomobilità, ecc.)
- Realizzazione e/o adeguamento di percorsi protetti per favorire gli spostamenti casa-scuola e casa-lavoro a piedi e/o in bicicletta, tra cui le corsie ciclabili e le Zone 30.
- **Realizzazione di uscite didattiche** e spostamenti durante l'orario di lavoro per motivi di servizio tramite l'utilizzo di mezzi di trasporto a basse emissioni **con preferenza per l'uso della bicicletta** e dei mezzi elettrici.
- **Realizzazione di programmi di formazione ed educazione di sicurezza stradale e di guida ecologica**.
- Realizzazione di programmi di riduzione del traffico, dell'inquinamento e della sosta degli autoveicoli in prossimità degli istituti scolastici, delle università e delle sedi di lavoro
- Concessione di "buoni mobilità" e/o di agevolazioni tariffarie o di incentivi monetari ai lavoratori e agli studenti che usano mezzi di trasporto a basse emissioni nel tragitto casa-lavoro e casa-scuola o università.
- **Progetti per promuovere e incentivare il bike-to-school e il bike-to-work**.

BICICLETTANDO

FIAB Lecce Cicloamici

Il progetto ha come obiettivo quello di favorire atteggiamenti positivi per la riduzione dell'inquinamento atmosferico, sensibilizzando gli alunni al concetto di "**sostenibilità ambientale**" e "**mobilità sostenibile**", educando allo spirito critico verso i comportamenti sbagliati e verso gli aspetti negativi che talvolta la viabilità presenta.

Storia della bicicletta, nozioni di Mobilità Sostenibile, Tecniche di Ciclofficina, Codice della strada e Sicurezza stradale gli argomenti trattati durante gli incontri.

FIAB

Le Scuole e i gli alunni

FIAB Lecce Cicloamici

Le scuole coinvolte nel progetto:

13 Scuole Elementari
10 Scuole Medie

Circa 1300 ragazzi tra Primaria e Secondaria (V classi e Prime Medie)

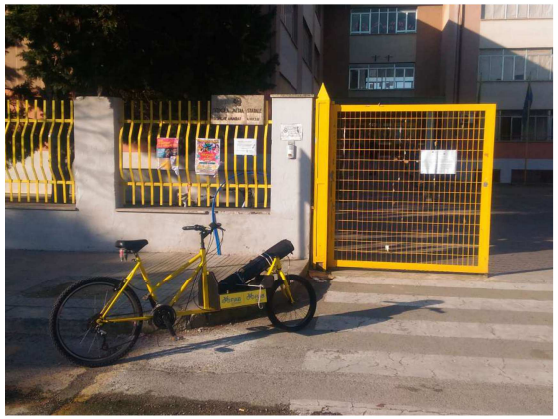

FIAB

www.fiab-onlus.it
FAI NASCERE LA MOBILITÀ DEL FUTURO
SE AMI LECCE METTI RADICI IN FIAB!
Promuovi la bicicletta, l'ambiente e l'ecoturismo.
Con la tessera anche l'assicurazione RC per ciclisti, la rivista BC, eventi, gite e sconti
FIAB
ECF
cicloamicilecce.org
cicloamici.lecce@gmail.com
FiabLecceCicloamici
W LA FIAB
#dalla parte di chi pedala ogni giorno
CICLOAMICI LECCE
ECF
FIAB
www.fiab-onlus.it

50
STOP
STOP

STOP

FIAB ONLUS
in bici sicuri
CicloAmici Lecce

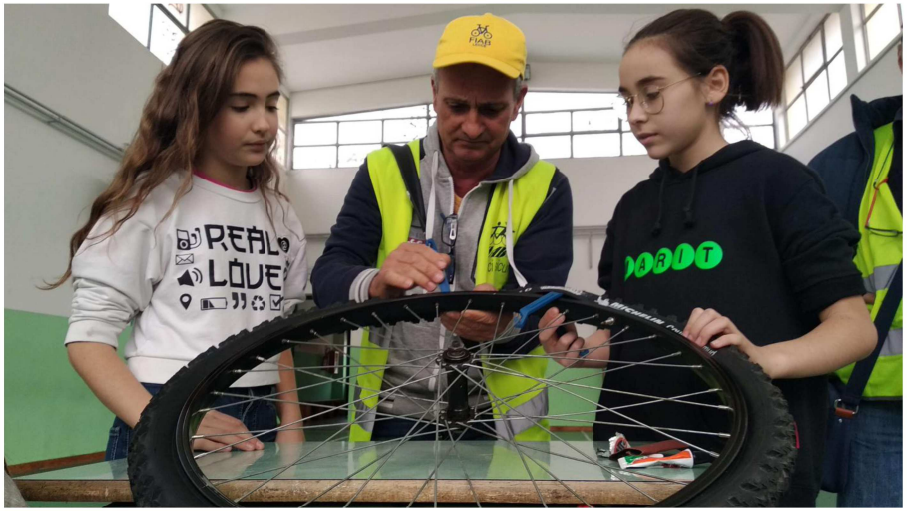

FIAB
Lecce
Cicloamici

FIAB

FAI NASCERE LA
MOBILITÀ DEL FUTURO

www.fiab-onlus.it
FAI NASCERE LA
MOBILITÀ DEL FUTURO
FIAB
www.fiab-onlus.it
SE AMI LECCE

FIAB
www.fiab-onlus.it

FIAB

Il Materiale distribuito

- Calendario dell'associazione FIAB Lecce Cicloamici
- Flyer 'Lecce più sicura in bici e a piedi'
- Flyer 'La Bici fa bene'
- Volantino 'Bimbimbici'
- Questionario 'Come andiamo a Scuola'
- Patente del Bravo Ciclista

Il flyer

FIAB Lecce Cicloamici

IL BIKE SHARING

Lecce più sicura in bici e a piedi potenzia il servizio di **bike sharing comunale** attraverso 6 stazioni tradizionali per gli spostamenti casa-scuola-lavoro nel nucleo centrale della città.

Ogni stazione ospita 10 biciclette per un totale di **40 biciclette**. Alle stazioni tradizionali si aggiungono 6 stazioni virtuali con locali chiusi per il deposito, la distribuzione e il ritiro delle stesse.

L'utilizzo del servizio, fornito da **Bicincittà**, avviene on-line, attraverso il **portale web e l'applicazione per smartphone**, con la possibilità di utilizzare le biciclette attraverso un unico abbonamento.

BICICLETTANDO

FIAB Lecce Cicloamici, l'associazione ambientalista che promuove l'uso della bicicletta e dei mezzi pubblici a Lecce, ha ideato il programma di educazione stradale **Biciclettando** rivolto alle scuole.

Il progetto avrà come obiettivo quello di favorire atteggiamenti positivi per la riduzione dell'inquinamento atmosferico, sensibilizzando gli alunni al concetto di "sostenibilità ambientale" e "mobilità sostenibile", educando allo spirito critico verso i comportamenti sbagliati e verso gli aspetti negativi che talvolta la viabilità presenta.

Storia della bicicletta, educazione stradale, norme di comportamento, prove di abilità, manutenzione della bicicletta e ciclofficina sono gli argomenti di Bicicltettando

A conclusione del progetto a tutti gli alunni partecipanti verrà rilasciata la **Patente del Bravo Ciclista.**

LE APP DI LECCE PIÙ SICURA IN BICI E A PIEDI

APPEDIBUS

È l'applicazione web gratuita che incentiva il servizio di piedibus e aiuta i genitori ad organizzarlo dal proprio smartphone

mobility CITY

È l'applicazione gratuita, scaricabile dal web, che interagisce con le abitudini di spostamento dei cittadini e premia i comportamenti ecosostenibili

BicinCittà

Facile e gratuita, è l'app per smartphone che permette di utilizzare al meglio il servizio di bike sharing

MINISTERO DELL'AMBIENTE E DELLA TUTELA DEL TERRITORIO E DEL MARE

Città di Lecce

PTV GROUP the mind of movement · MOVESION · LINK CAMPUS · elaborazioni · BicinCittà

Sito web: lecceinbicieapiedi.it
Per informazioni: info@lecceinbicieapiedi.it

Lecce più sicura in bici e a piedi è un progetto finanziato con i fondi del Ministero dell'Ambiente e della Tutela del Territorio e del Mare nell'ambito del PROGRAMMA SPERIMENTALE NAZIONALE DI MOBILITÀ SOSTENIBILE CASA-SCUOLA E CASA-LAVORO (Legge 28 dicembre 2015, n. 221)

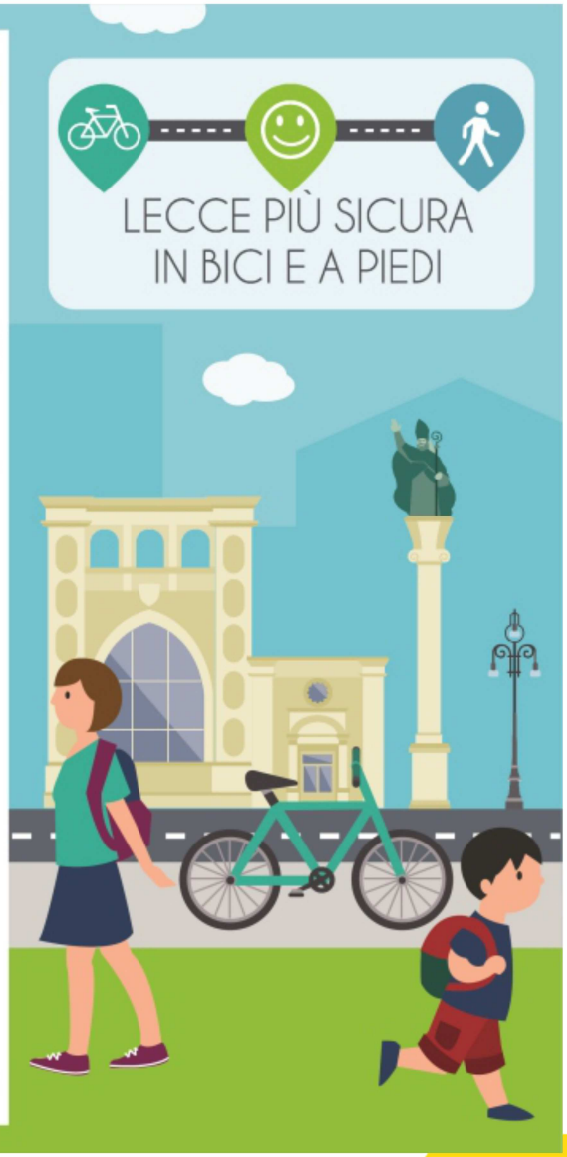

FIAB

Il flyer

FIAB Lecce Cicloamici

IL PROGETTO

Lecce più sicura in bici e a piedi nasce nell'ambito del **Programma sperimentale nazionale di mobilità sostenibile casa-scuola e casa-lavoro** (Legge 28 dicembre 2015, n. 221), grazie ai fondi stanziati dal Ministero dell'Ambiente e della Tutela del Territorio e del Mare ottenuti dal Comune di Lecce.
Il progetto prevede la realizzazione di un programma completo sulla mobilità sostenibile con l'obiettivo principale di aumentare la percentuale degli spostamenti su biciclette e a piedi nei percorsi casa-scuola e casa-lavoro.

LE AZIONI

Lecce più sicura in bici e a piedi promuove:

- la messa in sicurezza dei percorsi ciclabili e pedonali
- il potenziamento del **piedibus** per gli alunni che devono raggiungere gli istituti scolastici
- la formazione dei **Mobility manager** scolastici
  l'attuazione di programmi di educazione stradale nelle scuole
- l'utilizzo di strumenti digitali e piattaforme web per
- l'ottimizzazione degli spostamenti
  il potenziamento del sistema di **bike sharing comunale**
- la realizzazione della campagna di sensibilizzazione **Fiab**
- **Lecce Cicloamici**

I COMUNI ADERENTI

Lecce, Cavallino di Lecce, Lequile, Lizzanello, Monteroni di Lecce, San Cesario, San Pietro in Lama e Surbo sono i Comuni che hanno scelto di aderire al progetto.
Un primo passo verso un livello di integrazione globale e continuo delle infrastrutture e dei servizi per i cittadini.

PARTNER

CRAS, PTV GROUP, MOVESION, LINK CAMPUS UNIVERSITY, ELABORAZIONI.ORG e **BICINCITTÀ** sono i partner che cofinanziano e lavorano al progetto, realizzando modelli di mobilità sostenibile e attività di monitoraggio, finalizzate a valutare i benefici ambientali prodotti in termini di emissioni inquinanti risparmiate.

IL PIEDIBUS

Lecce più sicura in bici e a piedi prevede il potenziamento e l'ampliamento del sistema di **piedibus** nelle scuole primarie del comune di Lecce e dei Comuni di prima fascia aderenti al progetto.
Creando un sistema di replicabilità, organizza diversi punti di raccolta e linee per gli studenti che devono raggiungere in piena sicurezza il proprio istituto scolastico, avvalendosi:

- di attività di sensibilizzazione dei giovani verso le politiche ambientali
- dell'istituzione della figura dei **Mobility manager scolastici**
- della piattaforma educativa on line **iBraviPiedoni**
- dell'applicazione web **Appedibus**

I MOBILITY MANAGER SCOLASTICI

Lecce più sicura in bici e a piedi istituisce la figura del **Mobility Manager scolastico** per attivare un canale di comunicazione tra le scuole e i Mobility manager comunali. Il Mobility Manager ha un ruolo fondamentale nella gestione degli spostamenti casa-scuola/scuola-casa e coordina le attività di piedibus.

Riceve, inoltre, un'adeguata formazione dai partner di progetto sullo strumento software **MobilitySchool**, capace di tracciare un quadro dettagliato delle abitudini di mobilità negli istituti scolastici e valutare l'attitudine al cambiamento di studenti e insegnanti.

I BRAVI PIEDONI

Genitori e insegnanti possono organizzare e verificare percorsi sicuri casa-scuola/scuola-casa per gli studenti, grazie alla piattaforma educativa **iBraviPiedoni** messa a disposizione dal progetto.

La piattaforma on line è dedicata alle politiche di Mobility management scolastico e permette di scaricare materiali e documentazione per l'avvio del piedibus in tutti gli istituti coinvolti nel progetto.

FIAB

Il Materiale distribuito

FIAB Lecce Cicloamici

FIAB

Flyer ‘La Bici fa bene’

FIAB Lecce Cicloamici

FIAB

Volantino ‘Bimbimbici’

Questionari: Come andiamo a scuola? Come andiamo al lavoro?

Questionario
COME ANDIAMO A SCUOLA ?

Nome……..Cognome……..……Classe……

Indirizzo……Comune ……

1. **vai a scuola** ☐ da solo ☐ con amici ☐ accompagnato da un adulto
2. **che mezzo usi per andare a scuola (di solito)** ……
3. **quant'è lungo il tragitto?** ☐ meno di 250 m ☐ 250=500 m ☐ 500m=1 km ☐ 1=2 km ☐ oltre 2 km
4. **quali vie percorri?** ……
   ……
   ……
   ……
5. **quale tempo impieghi a compiere il tragitto da casa a scuola?**
   ☐ meno di 5 min ☐ 5=10 min ☐ 10=15 min ☐ otre 15 min
6. **se NON usi la bici indica perché:**
   ☐ sono pigro ☐ abito troppo lontano (possono essere date fino a 3 risposte)
   ☐ i miei genitori non me lo permettono ☐ ho paura
   ☐ non è 'figo' ☐ non lo fa nessuno
   ☐ mi rubano o rovinano la bici ☐ non ci ho mai pensato
   ☐ altro ……

7. **ti piacerebbe usarla per andare a scuola?** ☐ no ☐ sì
8. **se usi la bici indica perché:**
   ☐ ci metto meno tempo ☐ voglio andare da solo (senza i miei)
   ☐ è più divertente ☐ non voglio inquinare
   ☐ vado con altri amici in bici ☐ è 'figo' (possono essere date fino a 3 risposte)
   ☐ i miei genitori non possono portarmi
   ☐ altro ……
9. **quali sono le cose che che più ti colpiscono andando a scuola?**
   ☐ auto ☐ moto ☐ bici ☐ traffico ☐ strade ☐ incroci ☐ rumore ☐ cartelli stradali ☐ persone
10. **secondo te il percorso casa → scuola presenta dei pericoli?** ☐ no ☐ si
11. **se sì, quali ?** ……
    ……
    ……
11. **usi la bici in altri momenti?** ☐ no ☐ si quante volte al mese circa? ……
12. **ti piacerebbe usarla di più ?** ☐ no ☐ si

Intervista a 3 adulti di differente età
COME ANDIAMO AL LAVORO/IN GIRO ?

Adulto A) sotto i 30 anni- Età…… Sesso…… Professione ……

1. **quant'è il tragitto casa-lavoro/univers?** ☐ meno di 500 m ☐ 500m–1 km ☐ 1–2 km ☐ 2–5 km ☐ oltre 5 km
2. **usi la bici ?** ☐ No ☐ Sì → ☐ per recarti al lavoro/università ☐ per altri spostamenti ☐ per svago/sport
3. **se NON usi la bici indica perché:** ☐ è troppo faticoso ☐ lunghe distanze ☐ mi rubano/rovinano la bici ☐ ho paura ☐ non è trendy ☐ ho freddo/caldo ☐ non so dove posteggiarla
   ☐ altro ……
4. **se usi la bici indica perché:** ☐ non ho altro mezzo di trasporto ☐ non ho mezzi pubblici vicini ☐ faccio un po' di moto ☐ ci metto meno tempo ☐ non voglio inquinare ☐ non ho problemi di parcheggio ☐ non aumento il traffico ☐ è meno stressante
   ☐ altro ……
5. **a parte lavoro/università, usi la bici in altri momenti?** ☐ no ☐ si quante volte al mese circa? ……
6. **ti piacerebbe usarla di più ?** ☐ no ☐ si
7. **la useresti di più se** ……
   ……

Adulto B) dai 30 ai 60 anni- Età…… Sesso…… Professione ……

1. **quant'è il tragitto casa-lavoro/univers?** ☐ meno di 500 m ☐ 500m–1 km ☐ 1–2 km ☐ 2–5 km ☐ oltre 5 km
2. **usi la bici ?** ☐ No ☐ Sì → ☐ per recarti al lavoro/università ☐ per altri spostamenti ☐ per svago/sport
3. **se NON usi la bici indica perché:** ☐ è troppo faticoso ☐ lunghe distanze ☐ mi rubano/rovinano la bici ☐ ho paura ☐ non è trendy ☐ ho freddo/caldo ☐ non so dove posteggiarla
   ☐ altro ……
4. **se usi la bici indica perché:** ☐ non ho altro mezzo di trasporto ☐ non ho mezzi pubblici vicini ☐ faccio un po' di moto ☐ ci metto meno tempo ☐ non voglio inquinare ☐ non ho problemi di parcheggio ☐ non aumento il traffico ☐ è meno stressante
   ☐ altro ……
5. **a parte lavoro/università, usi la bici in altri momenti?** ☐ no ☐ si quante volte al mese circa? ……
6. **ti piacerebbe usarla di più ?** ☐ no ☐ si
7. **la useresti di più se** ……
   ……

Adulto C) dai 60 anni in su- Età…… Sesso…… Professione ……

1. **quant'è il tragitto casa-lavoro/univers?** ☐ meno di 500 m ☐ 500m–1 km ☐ 1–2 km ☐ 2–5 km ☐ oltre 5 km
2. **usi la bici ?** ☐ No ☐ Sì → ☐ per recarti al lavoro/università ☐ per altri spostamenti ☐ per svago/sport
3. **se NON usi la bici indica perché:** ☐ è troppo faticoso ☐ lunghe distanze ☐ mi rubano/rovinano la bici ☐ ho paura ☐ non è trendy ☐ ho freddo/caldo ☐ non so dove posteggiarla
   ☐ altro ……
4. **se usi la bici indica perché:** ☐ non ho altro mezzo di trasporto ☐ non ho mezzi pubblici vicini ☐ faccio un po' di moto ☐ ci metto meno tempo ☐ non voglio inquinare ☐ non ho problemi di parcheggio ☐ non aumento il traffico ☐ è meno stressante
   ☐ altro ……
5. **a parte lavoro/università, usi la bici in altri momenti?** ☐ no ☐ si quante volte al mese circa? ……
6. **ti piacerebbe usarla di più ?** ☐ no ☐ si
7. **la useresti di più se** ……
   ……

FIAB Lecce Cicloamici

FIAB

La Patente di Bravo Ciclista

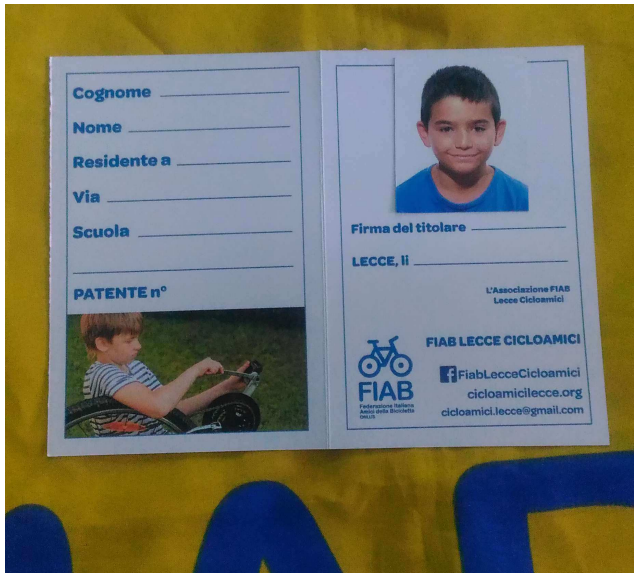

FIAB

La Patente di Bravo Ciclista

FIAB

La Patente di Bravo Ciclista

La collaborazione con la Polizia Municipale di Lecce

La collaborazione con la Polizia Municipale di Lecce

FIAB Lecce Cicloamici

FIAB

La collaborazione con la Polizia Municipale di Lecce

FIAB Lecce Cicloamici

FIAB

FIAB
Lecce
Cicloamici

Bimbimbici
La nuova fiaba della bicicletta

Quinta giornata

"Tutti a scuola a piedi o in bicicletta!"

21 marzo 2019

Condividi le tue iniziative sui social con l'hashtag

#tuttiascuolaapiedioinbiciciletta #biketoschool

www.bimbimbici.it info@bimbimbici.it bimbimbiciofficial

FIAB
Federazione Italiana Amici della Bicicletta
ONLUS

Con il patrocinio di:

Ministero dell'Ambiente e della Tutela del Territorio e del Mare · MIT · anci · Euromobility · Confindustria ANCMA · Città di Lecce · Lecce più sicura in bici e a piedi

FIAB

Lecce - 21 marzo 2019: Tutti a Scuola a Piedi o in Bicicletta

FIAB Lecce Cicloamici

FIAB

FIAB
Lecce
Cicloamici

FIAB

Federazione Italiana
Amici della Bicicletta
ONLUS

www.fiab-onlus